2018

FAALİYET RAPORU

ALİAĞA TİCARET ODASI

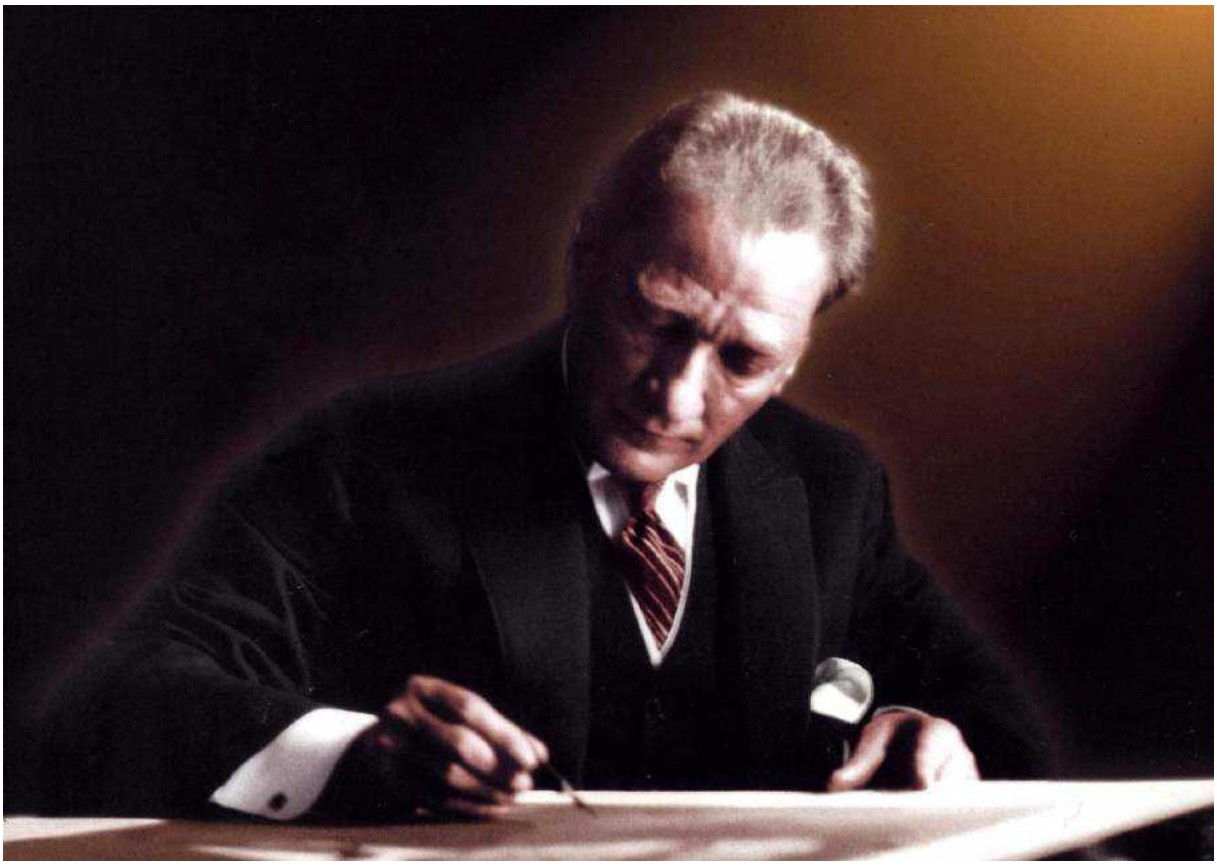

''Tüccar; milletin emeği ve üretimi kıymetlendirmek için; eline ve zekâsına emniyet edilen ve bu emniyete liyakat göstermesi gereken adamdır.''

Mustafa Kemal ATATÜRK

İÇİNDEKİLER

Sunuş ……. 4

Tarihçe …….. 5

Misyon, Vizyon ve Politikalarımız ……..6

Aliağa Ticaret Odası Genel Yapısı ……..10

Yönetim Kurulu ……11

Meclis ……12

Personel ……...13

Bütçe ve Muhasebe ……14

Oda Sicil İşlemleri ……...16

Dış Ticaret, Fuarlar, İş Makinası, İşKur İşlemleri ……..17

Ticaret Sicil İşlemleri ……. 19

Basın, Yayın / Bilgi İşlem / Ar-Ge Birimi …… 20

Eğitim ve Sosyal Hizmetler Birimi ……... 21

Akreditasyon ve Yönetim Sistemleri Birimi …… 32

Aliağa Ticaret Odası Faaliyetleri ……. 33

SUNUŞ

Değerli Üyemiz,

El ele verip birlikte yoğun bir faaliyet dönemini daha geride bıraktık.

Aliağa Ticaret Odası olarak 2018 yılında da 27 yıllık genç ama önemli tecrübe içeren tarihimiz, dinamik ve vizyoner kadromuzla Türkiye'nin öncü ve örnek kurumlarından biri olmayı sürdürmüştür.

Aliağa Ticaret Odası, kurumsal gelenekleri güçlü, gücünü üyelerinden ve Aliağa'nın girişimci ruhundan alan bir kurumdur. Ben ve ekip arkadaşlarım da göreve geldiğimiz günden bu yana Odamızın kültürüne, gelenek ve göreneklerine göre hareket ederek; yeni projelerle, yeni bakış açılarıyla devletimize, müteşebbisimize, şehrimize ve elbette siz değerli üyelerimize hizmet etmeyi ve kurum kültürüne katkı sunabilmeyi hedefledik.

Kanunların bize verdiği yetkilerin yanı sıra üyelerimizi ve Aliağa'mızı ilgilendiren birçok konuda çözümün bir parçası olmaya çalıştık. 2018 yılına gerek üyelerimizin ticari faaliyetlerine katkı sunacak gerekse şehrimizin ulaşım, eğitim, sosyal ve kültürel gelişimini destekleyecek birçok çalışmayı sığdırdık. Bu raporda da yaptığımız çalışmaların kısa birer özetini bulacaksınız.

Aliağa Ticaret Odası olarak 2 bini aşkın üyemiz ve çalışanlarımızla büyük bir aileyiz. Yaptığımız her çalışmada, altına imza attığımız her projede, değerli meslek komite, meclis ve yönetim kurulu üyelerimiz ile tüm Aliağa Ticaret Odası ailesi üyelerinin emeği, birikimi ve büyük katkısı var.

Aliağa ekonomisinin daha büyük başarılara imza atacağı bir yıl olması temennisiyle.

Tüm ALTO ailesine teşekkür ediyor, sevgi ve saygılarımı sunuyorum.

Ömer ERTÜRK
Yönetim Kurulu Başkanı

TARİHÇE

Aliağa Ticaret Odası, 1970'lerden itibaren hızla sanayileşen ve 1990'lı yıllara gelindiğinde Türkiye'nin en önemli sanayi, ticaret, Rafineri, Petro Kimya, Demir Çelik ve Ağır Sanayi bölgesi olan Aliağa'da Ticaret erbabı ve Sanayicilere hizmet vermek üzere 1991 yılında kurulmuştur.

Odamız; Tüm Odaların kuruluş gayesi olan, üyelerinin müşterek ihtiyaçlarını karşılamak, mesleki faaliyetlerini kolaylaştırmak mesleğin genel menfaatlere uygun olarak gelişmesini sağlamak, mensuplarının birbirleriyle ve halk ile olan ilişkilerinde dürüstlüğü ve güveni hakim kılmak, meslek disiplinini, ahlak ve tesanütünü korumak gibi aynı amaç ve görev çerçevesinde, 1991 yılında kurulmuş, 1992 yılında 361 üye ile hizmet vermeye başlamıştır.

2 Şubat 1992 tarihinde "Aliağa Ticaret Odası" ismiyle Aliağalı bir grup işadamının teşebbüsü ile "İstiklal Caddesi Akyıldız Pasajı 72/4 Aliağa" adresinde mütevazı bir yerde hizmete başlamıştır.

1991 yılında Adnan Saka başkanlığındaki bir grup işadamı tarafından hızla büyüyen ilçede Ticaret Odası kurulması için çalışmalar başlatıldı. Aliağa Kaymakamlığı tarafından Oda kuruluş çalışmalarının yürütülmesi için Geçici bir kurul oluşturuldu. Geçici kurul başkanlığına ilçede uzun yıllardır ticari faaliyetlerde bulunan Adnan SAKA getirildi. Geçici Kurul üyelikleri ise Nazmi KAYA, Yusuf SAVRAN, Osman ŞİMŞEK, Yahya YAVUZ, Kasım KAYAR, Ömer ÇİL, Ahmet ARLI ve Ahmet KASAP'dan oluştu.

Aliağa Kaymakamlığı tarafından resmen Oda kuruluş çalışmalarını yürütmek için belirlenen Adnan Saka başkanlığındaki Geçici Kurul, hızla tüm bürokratik, hukuki ve yasal gerekleri tamamladı.

Sanayi ve Ticaret Bakanlığı'nın 08.03.1991 tarih ve 1991/27 Sayılı onayı ile Aliağa Ticaret Odası'nın kuruluşuna izin verilmiş ve bu izin Resmi Gazetede yayınlanarak yürürlüğe girmiştir.

07.02.1992 tarihinde ise Adalet Bakanlığı Personel Genel Müdürlüğü'nün 02 Sayılı yazısıyla Aliağa Ticaret Odası bünyesinde 6763 Sayılı Kanunun 12. maddesi uyarınca iş çevresi Aliağa ilçesi ve Yeni Şakran ile Helvacı beldeleri olan Ticaret Sicil Memurluğu oluşturuldu.

Geçici kurul tarafından kuruluşu tamamlanan Aliağa Ticaret Odası'nda yetkili Organlara ilk seçimler ise 1991 Kasım başında yapılmış ve bu seçimde Oda Meclis üyeliklerine;

Arif AKYÜZ, Şahabettin YILDIRIM, Ahmet ARLI, Turgut OĞUZ, Rıza GÜRBÜZ, Hilmi GÜNER, Adnan SAKA, Ekrem TOKER, Mustafa AKGÜN, Sunday KAVAKLIOĞULLARI, Necdet SEZEN ve Haydar ARLI seçilmiştir.

Seçilen bu üyeler 12 Kasım 1991 tarihindeki ilk Meclis Toplantısında bir araya gelerek yaptıkları oylamada; Turgut OĞUZ'u Meclis Başkanlığına, Ahmet ARLI'yı da Başkan Vekilliğine seçmişlerdir.

25 Kasım 1991 tarihinde toplanan Oda Meclis'i, Yönetim Kurulu Başkanlığına Adnan SAKA'yı, Başkan Vekilliğine Arif AKYÜZ'ü, Muhasip Üyeliğe Sunday KAVAKLIOĞULLARI'nı ve üyeliklere de Rıza GÜRBÜZ ile Mustafa AKGÜN'ü seçmiştir.

10 Aralık 1991 tarihli Meclis Kararı ve 11 Aralık 1991 tarihli Meclis Onayıyla Takdir YARIŞ, Aliağa Ticaret Odası Genel Sekreterliğine atanmış, Seçimleri tamamlanan, Oda Meclisi ve Yönetim Kurulu belirlenen Aliağa Ticaret Odası, 2 Şubat 1992 tarihinde fiilen hizmet vermeye başlamıştır.

Aliağa Ticaret Odası, 5 Ekim 2001 tarihinde "Kazım Dirik Mahallesi 262 Sokak No:29" adresinde kendi imkanlarıyla yaptırdığı modern binasında hizmet vermeye başlamıştır.

VİZYON, MİSYON VE POLİTİKALARIMIZ

Vizyonumuz; Kurumumuzun İdeal Geleceği

Çağımızın ekonomik, teknolojik, eğitim ve sosyal yaşamına entegre olmuş, kendini sürekli geliştiren, tüm paydaşlarına fayda sağlayan, Türkiye'nin örnek Ticaret ve Sanayi Odası olmak

Misyonumuz; Kurumumuzun Varlık Sebebi

Yasal çerçevesi belirlenmiş olan temel faaliyetlerimize ek olarak bölgemizde tespit edilen ticari, ekonomik ve sosyal ihtiyaçların karşılanmasında aktif ve birleştirici rol oynar.

Değerlerimiz; Çalışma Felsefemiz ve Temel İlkelerimiz

►**Yasalara Uygunluk Temel Yükümlülüğümüzdür;** Tüm Faaliyetlerimizde Yasalara Uygunluğun Sağlanması için Kurumsal, Bireysel ve Toplumsal Bilincin Artırılması amacı ile Bilgilendirme ve Bilinçlendirme Çalışmalarını kesintisiz Yürütüyoruz.

►**Toplumumuzun Bilgisi, Yetkinliği ve Yeteneği Geleceğimizdir;** Bu amaçla Eğitime Destek Veriyoruz, Aliağa'ya Köklü Eğitim Kurumları Kazandırmak için Çalışmalarınızı Yürütüyoruz.

►**Katılımcılık ve Şeffaflık (hesap verebilirlik);** Bu kapsamda Öncelikli olarak Üyelerimiz ve diğer Faydalanıcılarımızın Aktif Katılımı ile Hizmet Vermek ve Tüm Faaliyetlerimizde Açık ve Hesap Verebilir bir Yönetim Sergiliyoruz.

►**Çalışanlarımız Başarımızın Temel Taşıdır;** Bu Kapsamda Çalışanlarımızın Beşeri Değerlerini Yükseltmek ve Yüceltmek için Temel Performans İhtiyaçlarını Karşılıyoruz.

►**Üyelerimiz Var Oluşumuzun Sebebidir;** Bu Kapsamda Üyelerimizin Gelişmesi için Hizmet Kalitemizi Artırmak, Yasal Yükümlülüklerimiz Dışında Üyelerimize Katma Değer Sağlayacak, Ticari İlişkilerini Geliştirecek, Teknolojilerini Yükseltecek, Bilgi ve Danışmanlık Destekleri Veriyoruz.

►**Araştırmacı, Birleştirici ve Uzlaşmacı Misyonumuzu Geliştirmek;** Bu amaçla, İlçemizin, Bölgemizin ve Ülkemizin Kurumlarını, Belirlediğimiz Amaçlara Ulaşmak için Seferber Ediyoruz.

Akreditasyon İlkelerimiz

►Odamızın hizmet kalitesinin geliştirilmesi için uygulanan ISO 9001:2015 Kalite Yönetim Sistemi ve TOBB Akreditasyon Standart şartlarına uygun Entegre Yönetim Sistemi uygulamasında kararlı olmak

►Entegre Yönetim Sistemimizin tüm süreçlerini açık ve anlaşılır tarif etmek, yasal koşulların karşılanması ve proses gereklerini etkin uygulamak için sürekli güncellemek

►Ölçülebilir tüm proseslerde izleme ve ölçme metotlarını kullanmak ve sonuçlarını objektif karar alma süreçlerinde kullanmak

►Entegre yönetim sistemini etkin uygulamak, kurumun geleceğine ilişkin stratejileri oluşturmak, uygulamak, üyelerin ve toplumun memnuniyetine odaklı çalışmak

►Değişen yasal ve teknik şartlara öncelikle kurumsal yapıda uyum sağlamak, üyelerin bireysel ve kurumsal olarak bilgilenmesine ve gelişimine katkı sağlamak

►Tüm hizmet proseslerimizde çözüme ve hızlı hizmete odaklı çalışmak, yasal çerçeve içinde işlemleri zorlaştıran bürokratik düzenlemeleri üye lehine değiştirmek.

►Entegre Yönetim Sistemimizin sürekli gelişmesi için iç ve dış (bağımsız) tüm kontrol mekanizmalarını çalıştırmak ve sonuçları objektif karar alma süreçlerinde kullanmak.

Kalite Yönetim Politikamız

►Üyelerinizin sahip olduğu kaynak ve risklerin yönetilmesi konularında bilgi ve operasyon desteği vererek bireysel ve kurumsal gelişimlerine katkı sağlamak,

►Üye ihtiyaç analizleri yapmak ve bunları sürekli güncellemek,

►Teknik, Ticari ve Yasal gelişmeleri izlemek ve üyelerimizi zamanında ve doğru bilgilendirmek,

►Oda hizmet kalitesini artırmak için insan kaynaklarını yetkin hale getirmek ve bu yetkinliğin sürekliliğini sağlamak,

►Tüm hizmet birimleri ve yönetim organlarımızın, hizmetlerimizin üyelerimize ve toplumumuza kesin fayda sağlamaya odaklanması için planlı çalışma, kesintisiz ve nitelikli iletişim kültürümüzü geliştirmek,

►Üyelerimizle, yerel ve ulusal kurumlar ile ilişkilerimizi uzlaşma ve gelişme temelinde sürdürmek. Bölgemizin gelişmesi ve kalkınmasında kurum olarak üstlenebileceğimiz sorumlulukları üstlenmek ve başarmak,

►Uygulanabilir şartlarını yerine getirmek,

►Kalite Yönetimi ve TOBB Akreditasyon Sisteminin etkinliğini sürekli iyileştirmek.

İnsan Kaynakları Politikası

►Üyelerimizin ihtiyaçlarını karşılayabilecek yeterli sayıda nitelikli personeli istihdam etmek

►Çalışanlarımızın yetkinliğini eğitimler düzenleyerek ve eğitimlere göndererek arttırmak, mesleki ve kişisel anlamda sürekli gelişimini sağlamak

►Personelimizin hak ve sorumlulukları için ilgili yönetmelik, yasa ve iş kanununa uymak

►Personelimizin motivasyonunu arttırmak için sosyal etkinlikler düzenlemek

►Personel memnuniyetinin yüksek tutulmasını sağlamak

Bilgi İşlem Politikası

►Günümüzde sadece çalışanlarıyla değil üyeleri, iç ve dış paydaşları ve diğer kurum ve kuruluşlarla iş ortaklığı bulunan Alto'nun kullandığı mevcut ve geliştirilebilir arşiv, web gibi bilgi sistemlerinde kurumun bilgi gizliliği, bütünlüğü ve ulaşılabilirliğine ilişkin güven ortamının yaratılması, stratejik bir önem taşımaktadır. Bilgi güvenliği sağlamak için teknolojik çözümlerle birlikte bilgi işlem teknolojilerinin kullanılarak, oluşabilecek risklere karşı önlem alan ve sürdürülebilir bir sistem Alto'nun bilgi işlem politikasını oluşturmaktadır.

Haberleşme Ve İletişim Stratejisi Politikası

►Aliağa Ticareti ve Sanayisine yüksek katkıyı vermek için üyelerimiz İle İletişimde Sürekliliği Sağlamak, Teknolojinin gerektirdiği her türlü iletişim imkânları ile yazılı ve görsel medyadan yararlanmak, Güncel Bilgileri/haberleri etkin bir şekilde kullanmak, yaymak ve yayınlamak Aliağa Ticaret Odası'nın Haberleşme ve İletişim Stratejisi Politikasıdır.

Üye İlişkileri Politikası

►Üye memnuniyetini ön planda tutmak,

►Vizyon ve misyonumuz doğrultusunda kalite standartlarımızı daha ileri bir seviyeye taşıyıp üyelerimize kaliteli hizmet sunmak,

►Üyelerimiz için lobicilik faaliyetlerinde bulunmak

►Üyelerin eğitim ihtiyaçlarını belirleyerek üyelerimize ve üyelerimizin çalışanlarına eğitimler düzenlemek

►Üyelerimizden gelen sorunları çözerken; çözüm odaklı olmak, uygulanabilir çözüm önerileri bulmak ve uygulamak

►Üyelerimizin isteklerini doğru, eksiksiz, anlaşılabilir bir şekilde yanıtlamak,

►Üyelerimizin şikâyet, talep ve sorunlarını ön yargısız ve adil bir şekilde değerlendirmek

►Üye ihtiyaçları doğrultusunda hızlı ve etkin çözümler üretebilmek

YASAL YÜKÜMLÜLÜKLER VE İŞLEVLER

Türkiye Odalar ve Borsalar Birliği'ni tanımlayan 18.05.2004 tarih, 5174 sayılı kanunun 4. Maddesinde '' Odalar; üyelerinin ihtiyaçlarını karşılamak, mesleki faaliyetlerini kolaylaştırmak, mesleğin genel menfaatleri uygun olarak gelişmesini sağlamak, mensuplarının birbirleri ve halk ile olan ilişkilerinde dürüstlüğü ve güveni hakim kılmak üzere mesleki disiplin, ahlak ve dayanışmayı korumak ve bu kanunda yazılı hizmetler ile mevzuatla Odalara verilen görevleri yerine getirmek amacıyla kurulan, tüzel kişiliğe sahip kamu kurumu niteliğinde meslek kuruluşlarıdır.'' Şeklinde tanımlanmıştır.

ALİAĞA TİCARET ODASI GENEL YAPISI

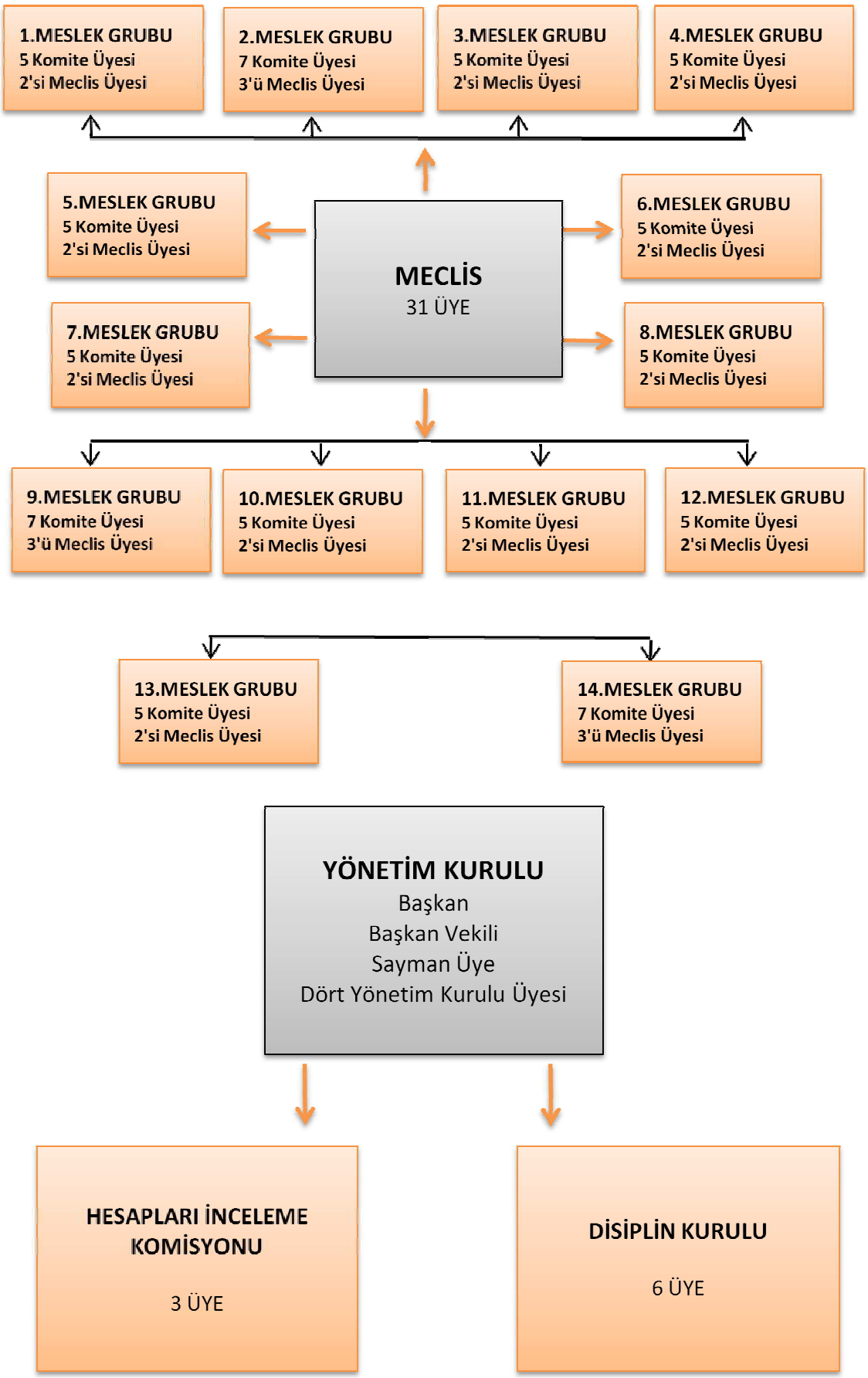

YÖNETİM KURULU

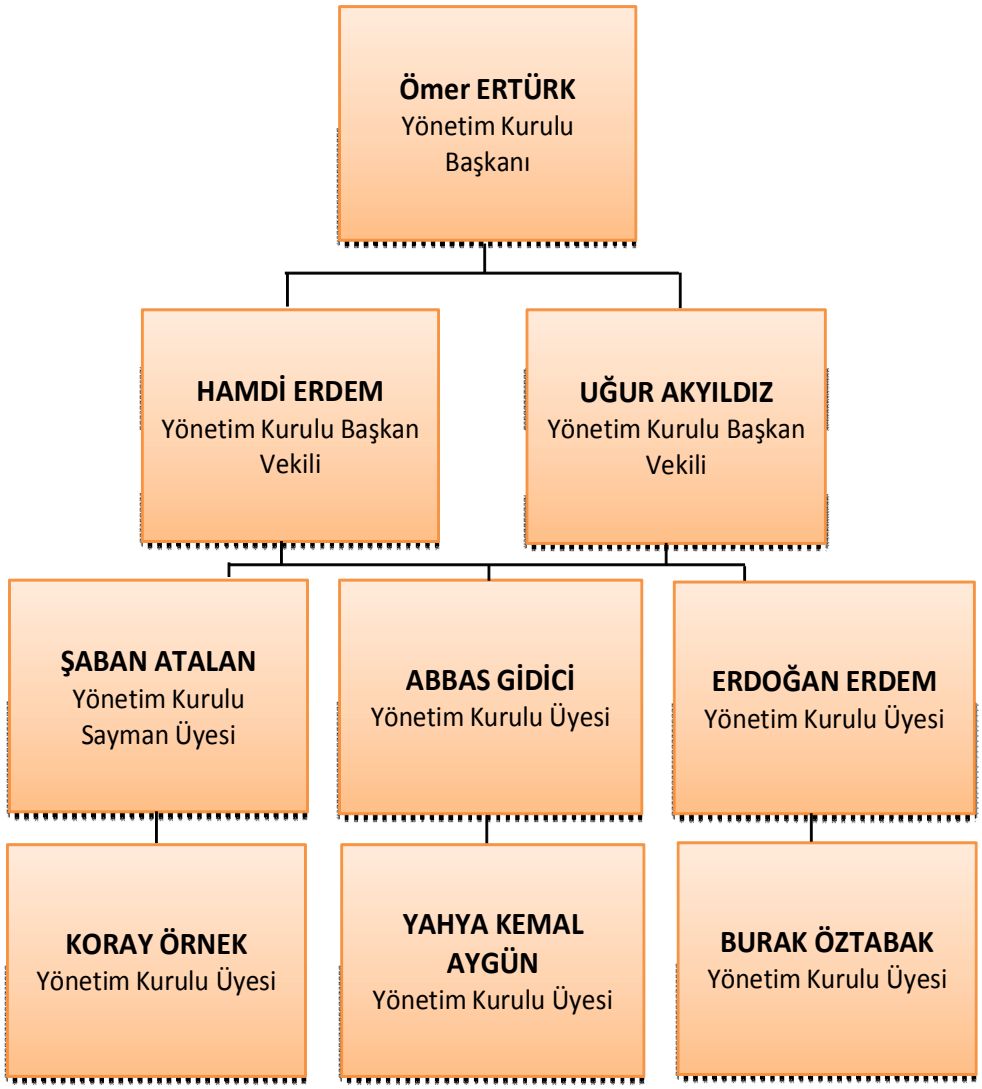

MECLİS

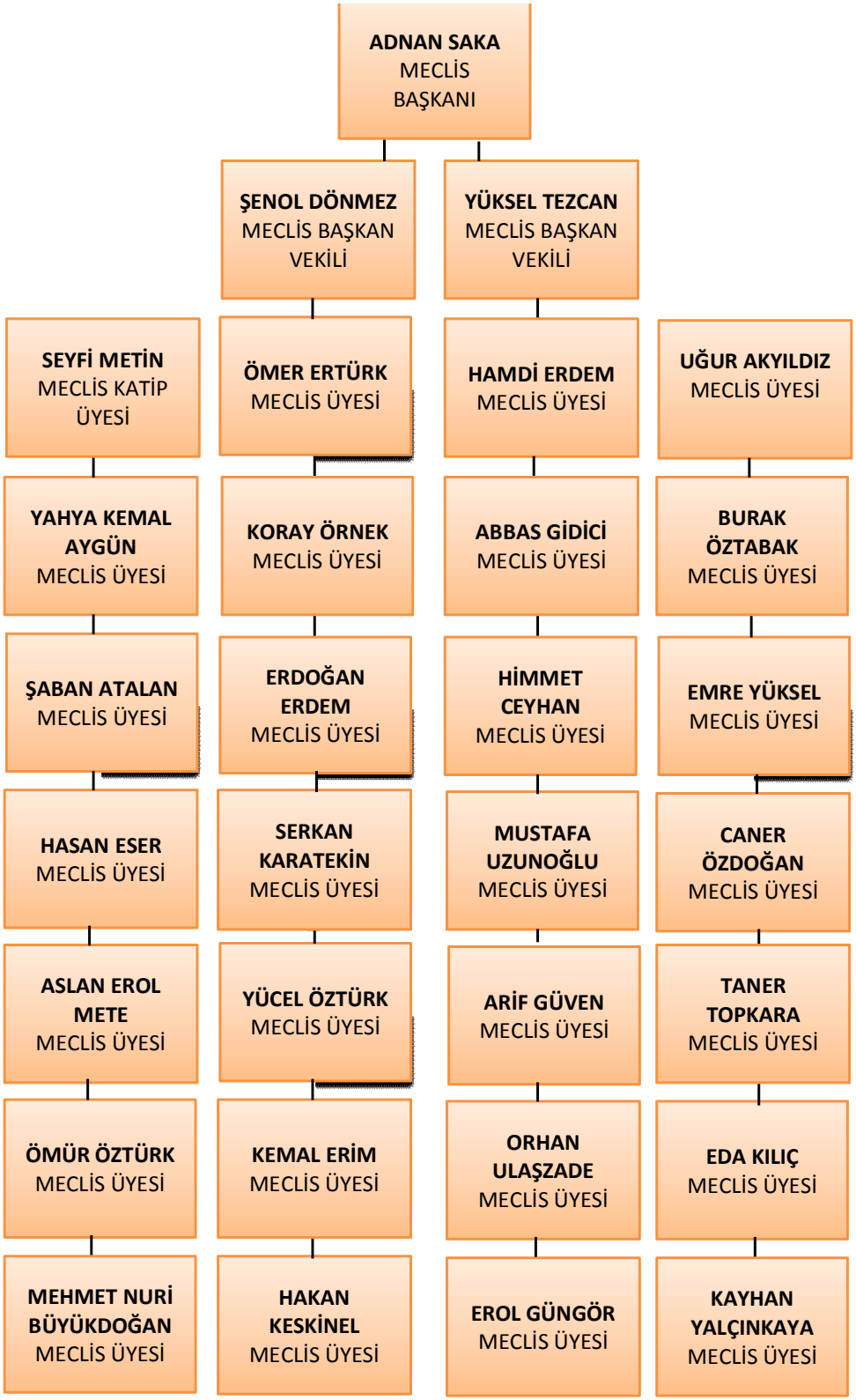
ADNAN SAKA
MECLİS BAŞKANI
ŞENOL DÖNMEZ
MECLİS BAŞKAN VEKİLİ
YÜKSEL TEZCAN
MECLİS BAŞKAN VEKİLİ
SEYFİ METİN
MECLİS KATİP ÜYESİ
ÖMER ERTÜRK
MECLİS ÜYESİ
HAMDİ ERDEM
MECLİS ÜYESİ
UĞUR AKYILDIZ
MECLİS ÜYESİ
YAHYA KEMAL AYGÜN
MECLİS ÜYESİ
KORAY ÖRNEK
MECLİS ÜYESİ
ABBAS GİDİCİ
MECLİS ÜYESİ
BURAK ÖZTABAK
MECLİS ÜYESİ
ŞABAN ATALAN
MECLİS ÜYESİ
ERDOĞAN ERDEM
MECLİS ÜYESİ
HİMMET CEYHAN
MECLİS ÜYESİ
EMRE YÜKSEL
MECLİS ÜYESİ
HASAN ESER
MECLİS ÜYESİ
SERKAN KARATEKİN
MECLİS ÜYESİ
MUSTAFA UZUNOĞLU
MECLİS ÜYESİ
CANER ÖZDOĞAN
MECLİS ÜYESİ
ASLAN EROL METE
MECLİS ÜYESİ
YÜCEL ÖZTÜRK
MECLİS ÜYESİ
ARİF GÜVEN
MECLİS ÜYESİ
TANER TOPKARA
MECLİS ÜYESİ
ÖMÜR ÖZTÜRK
MECLİS ÜYESİ
KEMAL ERİM
MECLİS ÜYESİ
ORHAN ULAŞZADE
MECLİS ÜYESİ
EDA KILIÇ
MECLİS ÜYESİ
MEHMET NURİ BÜYÜKDOĞAN
MECLİS ÜYESİ
HAKAN KESKİNEL
MECLİS ÜYESİ
EROL GÜNGÖR
MECLİS ÜYESİ
KAYHAN YALÇINKAYA
MECLİS ÜYESİ

PERSONEL

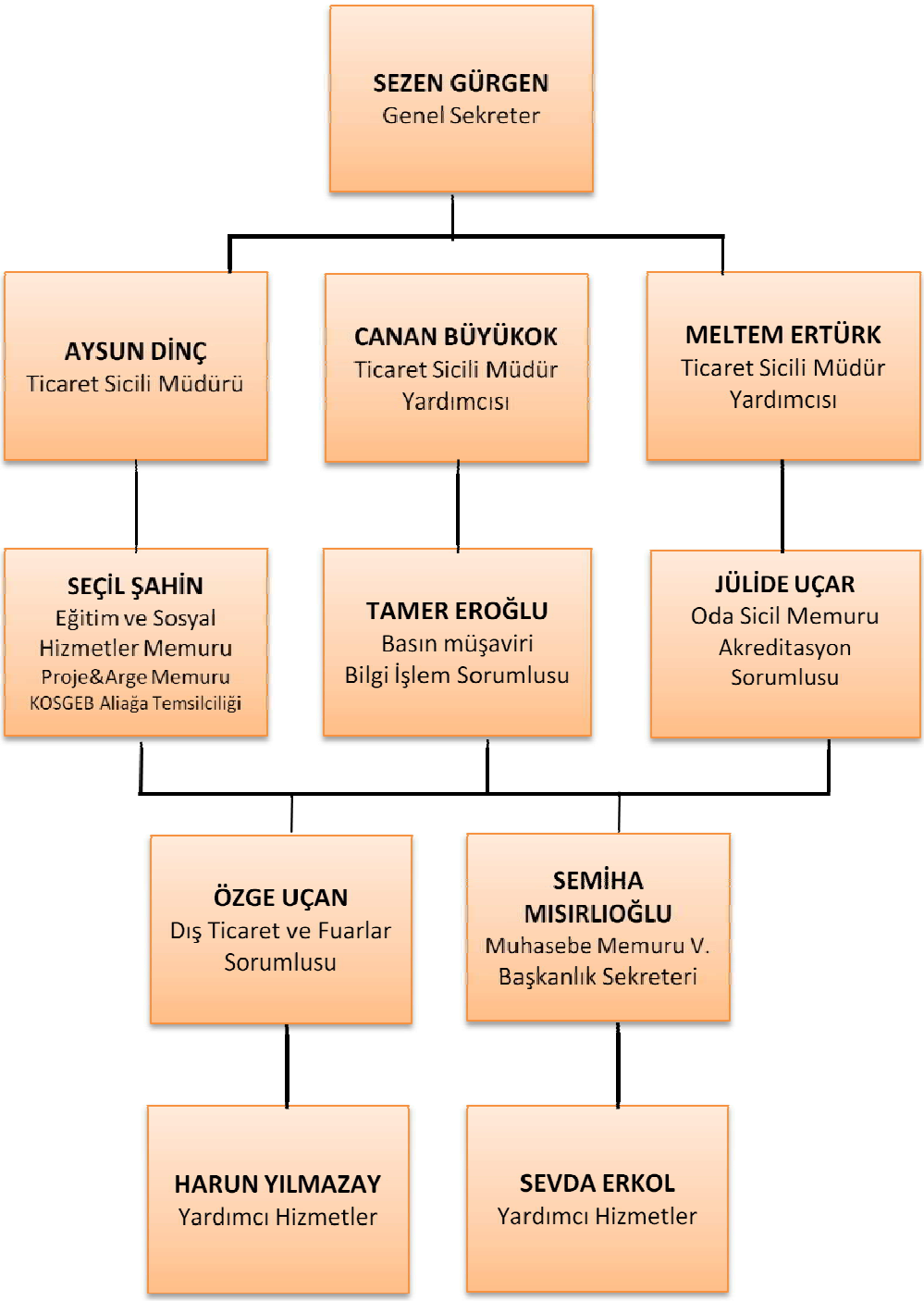
SEZEN GÜRGEN
Genel Sekreter
AYSUN DİNÇ
Ticaret Sicili Müdürü
CANAN BÜYÜKOK
Ticaret Sicili Müdür Yardımcısı
MELTEM ERTÜRK
Ticaret Sicili Müdür Yardımcısı
SEÇİL ŞAHİN
Eğitim ve Sosyal Hizmetler Memuru
Proje&Arge Memuru
KOSGEB Aliağa Temsilciliği
TAMER EROĞLU
Basın müşaviri
Bilgi İşlem Sorumlusu
JÜLİDE UÇAR
Oda Sicil Memuru
Akreditasyon Sorumlusu
ÖZGE UÇAN
Dış Ticaret ve Fuarlar Sorumlusu
SEMİHA MISIRLIOĞLU
Muhasebe Memuru V.
Başkanlık Sekreteri
HARUN YILMAZAY
Yardımcı Hizmetler
SEVDA ERKOL
Yardımcı Hizmetler

BÜTÇE VE MUHASEBE

2018 yılı gelirlerimizin toplam gelirdeki yüzdesinin %4,09'unu kayıt ücretlari ,%29,54'ünü yıllık aidatlar, %25,52'sini munzam aidatlar,%12,92'sini yapılan hizmetler karşılığı alınan ücretler, %4,96'sını belge bedelleri, %2,50'sini misil zamları, %2,27'sini faiz gelirleri, %18,35'ini sair gelirler oluşturmaktadır.

2018 yılı giderlerimizin toplam giderdeki yüzdesinin %23,62'si personel giderleri, %4,86'sı genel yönetim giderleri, %1,73'ü seyahat ve yol giderleri, %1,82'si egitim ve fuar giderleri,%1,07'sini basın ve yayın giderleri,%5,13'ünü bağış ve yardımlar,%8,96'sını birlik aidat,kanuni aidat ve fonlar,%21,41'ini dışarıdan sağlana fayda ve hizmetler,%0,45'ini vergi resim ve harçlar,%0,67'sini sabit kıymet giderleri oluşturmaktadır.

2018 YILI GELİRLERİMİZ

GELİR HESAPLARI	2018 YILI BÜTÇEDE AYRILAN TUTAR	30 KASIM 2018 TARİHİNE KADAR GERÇEKLEŞEN TUTAR
KAYIT ÜCRETLERİ FASLI	95.000,00.TL	65.510,00.TL
YILLIK AİDAT FASLI	525.000,00.TL	472.628,57.TL
MUNZAM AİDAT GELİRLERİ	345.000,00.TL	408.262,22.TL
YAPILAN HİZMETLER KARŞILIĞI ALINAN ÜCRETLER	270.000,00.TL	206.735,00.TL
BELGE BEDELLERİ	50.000,00.TL	79.316,00TL
YAYIN GELİRLERİ	1.000,00.TL	0 TL
ŞUBE VE TEMSİLCİLİK GELİRLERİ	1.000,00.TL	0 TL
TARİFE TASDİK ÜCRETİ	1.000,00.TL	0 TL
İŞTİRAK GELİRLERİ	10.000,00.TL	5.000.tl
BAĞIŞ VE YARDIMLAR	1.000,00.TL	0 TL
PARA CEZALARI	1.000,00.TL	0 TL
MİSİL ZAMLARI	40.000,00.TL	39.929,25.TL
FAİZ GELİRLERİ	10.000,00.TL	36.256,77.TL
KİRA GELİRLERİ	1.000,00.TL	0 TL
MENKUL KIYMET SATIŞ GELİRLERİ	1.000,00.TL	0 TL
KAMBİYO GELİRLERİ	1.000,00.TL	0 TL
SAİR GELİRLER	247.000,00.TL	293.676,76.TL
TOPLAM	**1.600.000,00.TL**	**1.607.314.57.TL**

2018 YILI GİDERLERİMİZ

GİDER HESAPLARI	2018 YILI BÜTÇEDE AYRILAN TUTAR	30 KASIM 2018 TARİHİNE KADAR GERÇEKLEŞEN TUTAR
PERSONEL GİDERLERİ	506.000,00 TL.	377.841,55.TL.
HUZUR HAKKI GİDERLERİ	14.000,00 TL.	11.041,58.TL
GENEL YÖNETİM GİDERLERİ	95.000,00 TL.	77.736,61.TL.
SEYEHAT VE YOL GİDERLERİ	35.000,00 TL.	27.669,60.TL.
EĞİTİM VE FUAR GİDERLERİ	156.000,00 TL.	29.091,83.TL
BASIN VE YAYIN GİDERLERİ	19.000,00 TL.	17.155,44 TL.
BAĞIŞ VE YARDIMLAR FASLI	90.000,00 TL.	82.104,30.TL.
BİRLİK AİDATI , KANUNİ AİDAT, PAY VE FONLAR FASLI	206.000,00 TL.	143.320,68 TL.
DIŞARDAN SAĞLANAN FAYDA VE HİZMETLER	404.500,00 TL.	342.498,10. TL.
VERGİ RESİM VE HARÇLAR HESABI	17.000,00 TL.	7.218,30. TL.
FAİZ GİDERLERİ FASLI	1.000,00 TL.	0 TL
KİRA GİDERLERİ FASLI	500,00 TL.	0 TL
KAMBİYO GİDERLERİ FASLI	500,00 TL.	0 TL
MENKUL KIYMET SATIŞ GİDERLERİ	500,00 TL.	0 TL
FİNANSMAN GİDERLERİ FASLI	500,00 TL	0 TL
SABİT KIYMET GİDERLERİ FASLI	32.520,00 TL.	10.718,58.TL.
ŞUBE VE TEMSİLCİLİK GİDERLERİ	500,00 TL	0 TL
SAİR GİDERLER FASLI	500,00 TL.	0 TL
TOPLAM	**1.600.000,00 TL.**	**1.139.091,12.TL**

GELİR-GİDER KARŞILAŞTIRMASI

YILLAR	TAHMİNİ GELİR	GERÇEKLEŞEN GELİR	GELİR GERÇEKLEŞME ORANI	TAHMİNİ GİDER	GERÇEKLEŞEN GİDER	GİDER GERÇEKLEŞME ORANI
2014	1.930.000	1.259.810,75	65,20%	1.930.000	1.779.615,72	92,20%
2015	1.550.000	1.296.406,94	83,60%	1.550.000	1.262.681,33	81,40%
2016	1.600.000	1.448.222,59	90,50%	1.600.000	993.641,38	62,10%
2017	1.600.000	1.332.697,42	83,29%	1.600.000	1.052.515,48	65,78%
2018	1.600.000	1.607.314,57	100,46%	1.600.000	1.139.091,12	71,19%

ODA SİCİL İŞLEMLERİ

►1 yıl içerisinde resmi kurumlarla 98 adet yazışma yapılmıştır.

►2018 yılı Kasım ayı sonu itibariyle odaya kaydolan üye sayısı: 188

►Her yıl Ocak ayında vergi dairesinden alınan üye durum listelerine göre kayıtları kontrol edilen 37 gerçek kişinin kayıtları resen silindi. Ticaret Sicili Müdürlüğü'ne kapatılmaları için yazı yazıldı.

►Adresleri geçersiz olduğu için 4 yıl askı süreleri tamamlanan 61 tüzel firmanın oda kayıtları resen kapanmıştır.

►Borçlarından dolayı 162 firma askıya alınmıştır. Adreslerinin güncellemediğinden dolayı 40 tüzel firma askıya alınmıştır.

►2018 yılında Odamız tarafından 17 adet Kapasite Raporu, 28 adet Ekspertiz Raporu, 1 adet Antrepo Yazısı, 1 adet Fire Oranı yazısı ve 2 adet Fiyat Tarifesi düzenlenmiştir.

ODA SİCİL HİZMET TİPLERİ (2018)	İŞLEM SAYISI (ADET)
ODADAN GİDEN EVRAK KAYIT İŞLEMLERİ	9416
ODAYA GELEN EVRAK KAYIT İŞLEMLERİ	2516
FAALİYET BELGESİ	2154
ODA KAYIT BELGESİ	1651
ORTAKLIK TEYİT BELGESİ	204
TİCARİ İKAMETGAH BELGESİ	955
İHALE DURUM BELGESİ	29
MESLEKTEN MEN EDİLMEDİĞİNE DAİR BELGE	28
İŞYERİ AÇMA RUHSATI BAŞVURU FORMU	33
GAZETE VE DİĞER BELGELER ONAYI	883
İMZA ONAY BELGESİ	2
GENEL TOPLAM	**17871**

KURULUŞTAN İTİBAREN ÜYE SAYIMIZ (30.11.2018 TARİHİNE KADAR)	
FAAL ÜYE SAYISI	1703
ASKIDA ÜYE SAYISI	258
TASFİYEDE ÜYE SAYISI	49
TERKİN ÜYE SAYISI	2889
TOPLAM	**4899**

KAPASİTE RAPORU VERİLEN SEKTÖRLER (2018)	RAPOR SAYISI (ADET)
Rüzgar enerjisinden elektrik üretimi	1
Hurda kablo geri kazanımı	1
Tehlikeli ve tehlikesiz kablo geri kazanımı	1
Polimer levha imalatı	1
Ömrünü tamamlamış lastik geri kazanımı	2
Kumlama ve boyama	1
Çelik konstrüksiyon işleri	1
Hurda işleme	1
Galvaniz tesisleri için yüzey işlem kimyasal imalatı	1
Gaz için konteyner imalatı	1
Araç üstü hidrolik vinç	1
Elenmiş paketlenmiş kömür	1
Depolama ekipmanları imalatı	1
Sac levha kesme, paketleme	1
Süt ürünleri imalatı	1
Bazalt taş kırma, eleme	1
GENEL TOPLAM	**17**

DIŞ TİCARET VE FUARLAR İŞLEMLERİ

BELGELER	SATILAN BELGE SAYISI (ADET)	ONAYLANAN BELGE SAYISI (ADET)
MENŞE ŞAHADETNAMESİ	3047	3353
EUR-1 DOLAŞIM BELGESİ	1421	1274
ATR	270	13
BASİTLEŞTİRİŞMİŞ ATR	757	-
İHRACAT FATURASI	-	1582

►TOBB ve Ticaret Bakanlığı tarafından oluşturulan yeni Menşe ve Dolaşım Belgeleri Otomasyon Sistemi(MEDOS) hk. tüm ihracatçı firmalarımızı bilgilendirip, sisteme kayıtları ve sonraki her aşamada takip edip etkin şekilde kullanmaları sağlandı.

►İhracatta aksama olmaması için firmalarımızın talebi doğrultusunda mesai saatleri dışında da hizmet verildi.(Hizmet sayısı:13)

►Ticaret Bakanlığı ve TOBB'un önderliğinde firmalarımızdan gelen talepler doğrultusunda ihracat rakamlarını arttırmak için sunulan destekler hakkında bilgilendirmeler yapıldı.(Hizmet sayısı:5)

2018 yılı içinde en çok ihracat yapan firmalarımızın sıralaması belirlendi.

1.Kardemir Haddecilik San. Ve Tic. A.Ş.

2.Kocaer Haddecilik San. Ve Tic. A.Ş.

3.Petkim Petrokimya Holding A.Ş.

4.Özkan Demir Çelik Sanayi A.Ş.

5.Kubilay Kimya ve Boya San. Ve Tic. A.Ş.

6.Erse-Tec Analitik Cihazlar Gıd. Mad.Pazarl.San. Ve Tic. LTD. ŞTİ.

7. Ravago Petrokimya Satış Pazarlama A.Ş.

FUARLAR

Üyelerimizden gelen talepler doğrultusunda 23 kişinin katılımı ile **Bursa 17. Uluslararası Metal İşleme Teknolojileri Fuarına** ziyaretimizi gerçekleştirdik. Katılımcılarımız yapılan ziyaret sonucu birçok iş bağlantısı kurduklarını ve sosyal iş çevrelerini genişlettiklerini ifade edip memnun kaldıklarını dile getirmişlerdir.

İŞ MAKİNASI İŞLEMLERİ

8 tane sıfır iş makinası,113 tane ikinci el iş makinası olmak üzere toplam 121 tane iş makinası tescil belgesi düzenlendi. Resmi kurumlardan gelen yazılara 85 cevap yazısı yazılıp bilgi verilmiştir.Bu yazılara istinaden, 8 adet iş makinasına haciz kaydı işlenmiş,10 adet iş makinasının haczi kaldırılmış ve 2 adet iş makinası hurdaya ayrılmıştır.

İŞKUR İŞLEMLERİ

Yıl içinde 30 kişinin İŞKUR a kaydı yapıldı. Hazırlanan tazminat/fon talep dilekçe 11 kişiye düzenlendi.12 kişinin kurs ve programlara kaydı yapıldı.İş arayana yönelik İŞ-KUR kayıt kartı 6 kişiye verilmiştir ayrıca 5 tane iş ilanı yayınlanmıştır.

Ayrıca üyelerimize TOBB'dan gelen yazılardan 99 tane duyuru yapılmış ilgili konularda gerekli bilgi ile yönlendirme sağlanmış ve katılımları gerçekleştirilmiştir.

TİCARET SİCİLİ İŞLEMLERİ

►Aliağa Ticaret Sicili Müdürlüğümüze Gelen Evrak Sayısı: 3049 adet,

►Aliağa Ticaret Sicili Müdürlüğümüzden Giden Evrak Sayısı: 3565 adet,

►Mahkeme ve Diğer Kurumlardan Gelen Evrak Sayısı: 625 adet,

►Mahkeme ve Diğer Kurumlara Giden Evrak Sayısı: 653 adet,

►2018 Yılında yapılan Toplam Tescil Sayısı: 753 adet.

►2018 Yılında Onaylanan Toplam Ticari Defter Sayfası: 40.647 sayfa.

ALİAĞA TİCARET SİCİLİ MÜDÜRLÜĞÜ 2018 YILI YAPILAN İŞLEMLER

YAPILAN İŞLEM	ANONİM ŞİRKET	LİMİTED ŞİRKET	GERÇEK KİŞİ TİCARİ İŞLETMESİ	KOOPERATİF
KURULUŞ	26	94	22	7
TERKİN	15	23	58	3
TASFİYE	1	14	—	5

TESCİL TİPLERİ VE VERİLEN BELGELER (2018)	SAYISI (ADET)
ACENTELİK	1
ACENTE İPTAL	2
AD/SOYAD DEĞİŞİKLİĞİ	5
BİRLEŞME (DEVİR ALAN)	1
BİRLEŞME (DEVİR OLAN)	1
DENETİM KAYYIMI İŞLEMLERİ	3
EK TASFİYE	1
KISMİ BÖLÜNME (DEVİR OLAN)	1
NEVİ DEĞİŞİKLİĞİ	3
111. MADDEYE GÖRE BELGE	18
120. MADDEYE GÖRE BELGE	18
İFLAS KONKORDATO BELGESİ	34
TAPU YETKİ BELGESİ	199
TİCARET SİCİL TASDİKNAMESİ	900
SEÇİM YETKİ BELGESİ	807

BASIN YAYIN / BİLGİ İŞLEM / ARGE FAALİYETLERİ

►Odamızın kurumsal internet sitesi ‘’ alto.org.tr ’’ dir.

►2018 yılında 106 adet Basın ve Duyuru Bülteni yayına sunulmuştur. Basın bültenlerimiz kaynaklı çeşitli gazete ve dergilerde 289 adet haber küpürlerimiz yayınlanmıştır.

►Basın Bültenlerimiz, internet siteleri kaynaklı olarak 1179 adet haber ile yer bulmuştur. Bununla birlikte Gazete ve dergilerle 9 adet röportaj gerçekleştirilmiştir.

►Haberlerimizin yayımlandığı günlerdeki gazetelerin tirajı 2 milyon 968 bin 703 olmuştur. (Haberlerimiz gazeteler aracılığı ile 2 milyon 968 bin 703 kişiye ulaşmıştır.)

►Haberlerimizin gazetelerde kapladığı santim&sütun ölçüsü 18 bin 082 santimetredir. Bu ölçünün gazetelerdeki parasal reklam eşdeğeri ise 263 bin 234 TL. dir. (Haberlerimizin reklam&ilan karşılığı 263 bin 234 TL. olmuştur.)

►Sosyal Medya mecrasında yaptığımız paylaşımlar Facebook üzerinden 137 bin 213 kişiye, Twitter üzerinden 56 bin 076 kişiye erişmiştir.

►2018 yılında Oda faaliyetlerimizi güncel bir şekilde duyurduğumuz 13 adet E – Bülten yayımlanmıştır.

►Basın Bültenlerimiz, yerel, bölgesel ve yaygın ölçekte 1100 adet basın kuruluşu ve basın mensubuna e-posta yoluyla ulaştırılmaktadır.

►Basın bültenlerimiz yerel, bölgesel ve yaygın ölçekte e-posta kullanarak, basın kuruluşlarına ve basın mensuplarına, 1200 üyemize ulaşmaktadır. Bu listeler de devamlı güncellenerek geliştirilmektedir. Odamız tarafından hazırlanan bir basın duyurusu yaklaşık 2 bin 300 kişi ve kuruma ulaştırılmaktadır.

►2018 yılında web sitemize 165 adet bilgi girişi yapılmıştır.

►2018 yılında 110 adet Grafik-Tasarım çalışması yapılmıştır.

►2018 yılında AR-GE faaliyetleri olarak, Odamızdan istenen görüş yazıları kapsamında 13 adet yazıya cevap verilmiştir.

►Facebook sayfamız → www.facebook.com/aliagato

►Instagram sayfamız → www.instagram.com/aliagaticaretodasi

►Twitter sayfamız → www.twitter.com/aliagato

EĞİTİM VE SOSYAL HİZMETLER BİRİMİ

MESLEKİ YETERLİLİK SINAVLARI

►Üyemiz firmaların sürekli ihtiyacı olan Mesleki Yeterlilik Belgesi hizmetinin ilçemizde verilebilmesi için teknik alt yapıya sahip olan Habaş Hamdi Başaran Mesleki ve Teknik Anadolu Lisesi ile işbirliği çalışmalarımız Haziran ayında başlamıştır. 28 Haziran tarihinde okul ziyaret edilerek konuyla ilgi bilgi verilmiş, Temmuz ayında ise okulda MEYBEM yetkililerince teknik bir inceleme yapılmış, hangi meslekler için uygun sınav alanı bulunduğu tespit edilmiştir.

►Aralık ayında imzalanan protokol ile Odamızın düzenleyeceği aşağıda yazılı mesleklerin belgelendirme sınavları artık sınav alanı olarak bir firmaya ihtiyaç duymaksızın, belirli peroyotlar halinde Habaş Hamdi Başaran Mesleki ve Teknik Anadolu Lisesinde gerçekleştirilebilecektir.

Metal Grubu;

* Çelik Kaynakçısı Sev.3 (tüm çeşitleri)
* Otomotiv sac ve gövde kaynakçısı sev.3-4
* Metal Sac İşlemeci sev3-4
* Metal Kesimci sev.3

Makine Grubu;

* Makine Bakımcı sev. 3-4-5
* CNC Programcısı Sev 4-5
* CNC Tezgah İşçici sev.3-4

Ayrıca listede yer alan mesleklerle ilgili de talep eden firmaların kendi işyerlerinde sınav düzenleyebilmekteyiz;

Otomotiv Ticaret;

*Motorlu Kara Taşıtları Alım Satım Danışmanı Seviye 4

*Motorlu Kara Taşıtları Alım Satım Sorumlusu Seviye 5

Metal Alanı;

*Çelik Kaynakçısı Seviye 3 Rev03 *Otomotiv Sac ve Gövde Kaynakçısı Seviye 4 Rev03

*Alüminyum Kaynakçısı Seviye 3Rev01 * Metal Sac İşlemeci Seviye 3 Rev01

*Kaynak Operatörü Seviye 4 Rev02 * Metal Sac İşlemeci Seviye 4 Rev01

*Otomotiv Sac ve Gövde Kaynakçısı Seviye 3 Rev02

*Metal Kesimci Seviye 3 Rev01

*Metal Kesim Operatörü Seviye 4 Rev01

*Metal Levha İşleme Tezgâh İşçisi Seviye 3 Rev01

*Metal Levha İşleme Tezgâh Operatörü Seviye 4Rev01

*Matkap Tezgâh İşçisi Seviye 3 Rev00

*Matkap Tezgâh İşçisi Seviye 4Rev00

Makine Alanı;

*Makine Bakımcı Seviye 3 Rev02

*Makine Bakımcı Seviye 4 Rev02

*Makine Bakımcı Seviye 5Rev02

* CNC Programcısı Seviye 5 Rev00

* CNC Programcısı Seviye 4 Rev00

* NC/CNC Tezgâh İşçisi Seviye 4 Rev00

İnşaat Alanı;

*Alçı Levha Uygulayıcısı Seviye 3Rev00

*Alçı Sıva Uygulayıcısı Seviye 3Rev00

*İnşaat Boyacısı Seviye 3 Rev02

*Ahşap Kalıpçı Seviye 3 Rev02

*Betonarme Demircisi Seviye 3 Rev02

*İskele Kurulum Elemanı Seviye 3 Rev01

*Duvarcı Seviye 3 Rev00

*Panel Kalıpçı Seviye 3 Rev00

*Betoncu Seviye 3 Rev00

*Seramik Karo Kaplamacısı Seviye 3 Rev00

*Isı Yalıtımcısı Seviye 3 Rev02

*İnşaat İşçisi Seviye 2 Rev00

Asansör Alanı;

*Asansör Bakım ve Onarımcısı Seviye 3 Rev00

*Asansör Bakım ve Onarımcısı Seviye 4 Rev00

İzmir Demir Çelik firmasında Çelik Kaynakçı ve Makine Bakımcı mesleki yeterlilik sınavları düzenlenmiştir

Ağustos ayında yürürlüğe girecek yönetmelik kapsamında zorunlu tutulan yetki belgesini almak için üyelerimizin ihtiyacı olan Motorlu Kara Taşıtları Alım Satım Sorumlusu/Danışmanı mesleki yeterlilik belgesi için Odamız organizasyonunda 6 Eylül 2018 tarihinde 24 kişinin katılımıyla sınav gerçekleşti.

24 Aralık 2018 tarihinde ise 21 kişinin katılımıyla sınav tekrarlanmıştır.

UYGULAMALI GİRİŞİMCİLİK EĞİTİMLERİ

2018 yılında Odamızda İşkur Çiğli Merkez Müdürlüğü işbirliği ile yıl sonuna kadar 3 eğitim düzenlenmiştir. 17-20 Nisan, 19-22 Haziran, 3-7 Eylül tarihlerinde gerçekleşen eğitimlere toplamda 60 kişi katılarak belge almaya hak kazanmıştır.

İLERİ EXCEL EĞİTİMLERİ

Nisan ayında duyurusuna çıktığımız, iş dünyasının en çok kullandığı office programlarından birisi olan excel programı ile ilgili odamızda farklı tarihlerde 3 grup halinde eğitimler düzenlenmiştir.

28-29 Nisan, 26-27 Mayıs, 30 Haziran – 1 Temmuz tarihlerinde gerçekleşen eğitimler sonrasında katılımcılara sertifika verilmiştir.

BİLGİLENDİRME TOPLANTILARI VE SEMİNERLER

TÜRK EXİMBANK DESTEKLERİ BİLGİLENDİRME TOPLANTISI

İhracatın geliştirilmesi, ihraç edilen mal ve hizmetlerin çeşitlendirilmesi, ülkemizin uluslararası ticaretteki ağırlığının artırılmasına yönelik olarak uygulamaya koyduğu kredi, garanti/teminat programlarıyla, ihracata ve döviz kazandırıcı hizmetlere yönelik destekler veren Türk Eximbank ile Odamız işbirliğinde 20 Nisan 2018 tarihinde "Türk Eximbank İhracat Kredileri ve Teşvikleri" semineri düzenlenmiştir.

TORBA YASA BİLGİLENDİRME TOPLANTISI

7143 sayılı vergi ve diğer bazı alacakların yeniden yapılandırılmasına ilişkin kanun hakkında bilgilendirme toplantısı 29 Haziran Cuma günü odamızda gerçekleşmiştir. Vergi dairesi alacakları, SGK alacakları, oda aidatlarının yeniden yapılandırılması, ayrıca imar affı konuları işlenmiştir.

İŞKUR DESTEKLERİ BİLGİLENDİRME TOPLANTISI

13 Temmuz tarihinde gerçekleşen toplantı üyelerimizin katılıyla gerçekleşmiş, toplantıda uygulanan teşvik ve desteklerin, iş arayanlar ve işverenler başta olmak üzere; kadınlar, gençler ve engellilere yönelik birçok avantajı da beraberinde getirdiği vurgulanmıştır.

MUHASEBE VE MALİ MÜŞAVİRLİK DANIŞMANLIK HİZMETİ

Üyemiz işletmelerin ihtiyaç duyabileceği mali işler süreçlerine destek olmak amacıyla 'Muhasebe ve Mali Müşavirlik Danışmanlık' hizmeti vermeye başladık. Bilgilendirme hizmetinin ilki 2 Ağustos ikincisi ise 11 Ekim tarihinde randevu usulü ile Odamız hizmet binasında gerçekleşti.

TİCARET İL MÜDÜRLÜĞÜ İLETAŞINMAZ TİCARETİ, İKİNCİ EL MOTORLU KARA TAŞITLARININ TİCARETİ HAKKINDA YÖNETMELİLERİ İLE İLGİLİ BİLGİLENDİRME TOPLANTISI

26 Ekim 2018 tarihinde odamızda üyelerimizin yeni yürürlüğe giren kanuni zorunlulukları hakkında bilgilendirme toplantısı düzenlenmiş, yönetmelik ile ilgili detaylı bilgi verilmiştir.

Aliağa Mesleki Ve Teknik Anadolu Lisesi Muhasebe Ve Finansman 10. Sınıf Öğrencileri Odamızı Ziyaret Etti. Öğrencilere, Kurumun Yapısı Ve İşleyişi Hakkında Bilgi Verildi.

ALİAĞA İSTİŞARE VE ÇÖZÜM PLATFORMU TOPLANTILARI

İlçemizin önde gelen demir çelik, liman, kimya ve petrokimya, lojistik firmalarının yetkililerinin katılımlarıyla Temmuz ayında başladığımız Aliağa İstişare ve Çözüm Platformu çalışmamız kapsamında Aralık ayına kadar 6 tane toplantı düzenlemiş bulunmaktayız.

Toplantılara belirlenen sorunların çözümü için gündem maddelerine uygun olarak ilgili konularda Kamu Kurumu yetkilileri davet edilmektedir. (Toplantı tarihleri; 18 Temmuz, 8 Ağustos, 5 Eylül, 4 Ekim, 18 Ekim, 22 Kasım 2018'dir.)

KOSGEB ALİAĞA TEMSİLCİLİĞİ İŞLEMLERİ

►KOSGEB in tüm destek programlarında online sisteme geçmesi sebebiyle KOSGEB TEMSİLCİLİĞİ protokolü yenilenmiştir.

►Verilecek yetki ile Temsilcilik KOBİ'lerin destek süreçlerini veri tabanı üzerinden izleyebilecek, durumlarını takip edebilecek, ödemelerinin takibini yapabilecektir firmalara KOSGEB ile ilgili daha detaylı bilgi verebilecektir.

►KOSGEB Aliağa Temsilciliği olarak gün içerisinde odamıza gelen ya da telefonla arayan ortalama 12 kişiye (üyemiz-girişimci) KOSGEB destekleri ile ilgili bilgilendirme yapılmaktadır.

Girişimci adaylardan talepleri alınıp, eğitimlere yönlendirme hizmeti verilmektedir.

PERSONEL EĞİTİMLERİ		
TARİH	**EĞİTİM ADI**	**KATILIMCILAR**
11.Mar.18	TOBB TİCARET SİCİL MÜDÜRLÜKLERİ 3. BİLGİLENDİRME TOPLANTISI	TİCARET SİCİLİ MÜDÜRÜ, MÜDÜR YARDIMCISI
28.Nis.18	TOBB MENŞE VE DOLAŞIM BELGELERİ OTOMASYON SÜRECİ EĞİTİMİ	DIŞ TİCARET SORUMLUSU
15.Eyl.18	ISO 9001: KALİTE YÖNETİM SİSTEMİ YENİ VERSİYON 2015	ODA PERSONELLERİ
24.09.2018	TİCARET BAKANLIĞI&TOBB İLETİŞİM NOKTALARI EĞİTİMİ	DIŞ TİCARET SORUMLUSU
29.Eyl.18	TOBB DİJİTAL DÖNÜŞÜM PROJESİ EĞİTİMİ	GENEL SEKRETER,ODA SİCİL MEMURU
14.Kas.18	YENİLENEN KOSGEB DESTEKLERİ BİLGİLENDİRME TOPLANTISI	EĞİTİM VE SOSYAL HİZMETLER MEMURU
06.Ara.18	GENEL SEKRETERLER EĞİTİMİ	GENEL SEKRETER

YILLARA GÖRE EĞİTİM SAYILARI				
YILLAR	YÖNETİCİ EĞİTİMLERİ (Eğitim Sayısı)	PERSONEL EĞİTİMLERİ (Eğitim Sayısı)	ÜYE EĞİTİM VE BİLGİLENDİRME TOPLANTILARI	
			Eğitim Sayısı	Katılımcı Sayısı
2011	X	11	18	580
2012	X	8	22	870
2013	2	6	18	1705
2014	1	19	43	1364
2015	3	4	16	1131
2016	1	4	10	304
2017	1	13	18	620
2018	X	7	29	345

KARİYER PORTALI İŞLEMLERİ

2016 yılında faaliyete giren ALTO Kariyer Portalı çalışmamızı üyelerimizin ihtiyaçları çerçevesinde geliştirmeye devam ediyoruz. Bu kapsamda portala firmaların iş ilanlarını yayınlayabileceğimiz bir bölüm eklenmiştir. Böylece iş arayanlar da üyemiz firmaların eleman ilanlarını görebilmektedirler.

2018 Yılında Kariyer Portalında 304 İş arayan ve 106 İşveren kaydı bulunmaktadır.

SOSYAL YARDIMLAR

GIDA YARDIMI

Her yıl Ramazan ayında yaptığımız gıda yardımı kapsamında 2018 yılında 800 aileye belirlenen miktarda gıda paketi yardımı yapıldı.

EĞİTİM YARDIMI ve DİĞER YARDIMLAR

►2018 yılında Üniversitelerin 2 yıllık ve 4 yıllık bölümlerinde okuyan 100 öğrenciye ayda 100 TL olmak üzere, 5 ay boyunca toplam 50.000 TL yardım yapılmıştır.

►2018 yılında okul çağı öğrencilere eğitim yardımlarında ise 800 öğrenciye ihtiyaçları doğrultusunda kırtasiye malzemesi, okul kıyafeti, ayakkabı yardımı yapılmıştır.

►Örnekkent Camisi için bağış yapılmıştır.

►Volkan Ataç adlı kişiye katılacağı Uluslararası Yemek Yarışması katılımı için yardım yapılmıştır.

►Büro emekçileri sendikası (KESK) davetiye yardımı yapılmıştır.

►Şehitkemal Anaokulu kırtasiye yardımı ve temizlik malzemesi yardımı yapılmıştır.

►Şehit Sabahattin Karakaplan İlkokulu Atatürk Köşesi yapımı için yardım yapılmıştır.

►80. Yıl Çamlık İlkokulu için maddi yardım yapılmıştır.

►İlçe Milli Eğitim Müdürlüğü Öğretmenler Günü etkinliği için yardım yapılmıştır.

AKREDİTASYON VE YÖNETİM SİSTEMLERİ BİRİMİ

PERSONEL MEMNUNİYET ANKETLERİ

2018 yılı Temmuz ayında yapılmış olan personel memnuniyet anketine 10 personel katılım göstermiş ve personel memnuniyet oranı %72,46 çıkmıştır.

2018 yılı Aralık ayında yapılmış olan personel memnuniyet anketine 10 personel katılım göstermiş ve personel memnuniyet oranı %94,54 çıkmıştır.

Ortalama Personel Memnuniyet Oranı %83,50 dir.

PERSONEL TOPLANTILARI

Her ay düzenlenen personel toplantıları 2018 yılında da toplam 12 kez yapılmış ve yıllık katılım oranı %97 dir.

BÖLÜM HEDEFLERİ

2018 yılında birimlerin hedeflerini tutturma oranı %100 dür.

ISO 9001:2015 KALİTE YÖNETİM SİSTEMİ

2018 Yılında ISO 9001:2015 Kalite Yönetim Sistemi güncelleştirmeleri yapılmış ve Kalite Denetiminden başarı ile geçilerek ISO 9001:2015 Kalite Sertifikası alınmıştır.

ALİAĞA TİCARET ODASI FAALİYETLERİ

Türkiye Odalar ve Borsalar Birliği'nin 74. Genel Kurulu'na katıldık.

Aliağa Ticaret Odası Yönetim Kurulu, Aliağa'da faaliyet gösteren PETLİM firmasını ziyaret etti.

Aliağa Ticaret Odası Yönetim Kurulu, Aliağa'da faaliyet gösteren ÖZKAN DEMİR ÇELİK firmasını ziyaret etti.

Aliağa Ticaret Odası Yönetim Kurulu, Aliağa'da faaliyet gösteren DENİZCİLER DÖKÜMCÜLÜK firmasını ziyaret etti.

Aliağa Ticaret Odası Yönetim Kurulu, Aliağa'da faaliyet gösteren EGE ÇELİK firmasını ziyaret etti.

Aliağa Ticaret Odası Yönetim Kurulu, Aliağa'da faaliyet gösteren TÜPRAŞ firmasını ziyaret etti.

Aliağa Ticaret Odası Yönetim Kurulu, Aliağa'da faaliyet gösteren KARDEMİR firmasını ziyaret etti.

Aliağa Ticaret Odası Yönetim Kurulu, Aliağa'da faaliyet gösteren ÇEBİTAŞ DEMİR ÇELİK firmasını ziyaret etti.

İyi Parti Genel Sekreteri ve İzmir 2. Bölge Milletvekili Adayı Aytun Çıray; İyi Parti Aliağa İlçe Başkanı Yücel Karaşan ve partililer ile birlikte Aliağa Ticaret Odası'nı ziyaret etti.

Aliağa Ticaret Odası (ALTO) ile Medical Park İzmir Hastanesi arasında "Sağlık Hizmet Sözleşmesi" protokolü imzalandı.

Aliağa Ticaret Odası Yönetim Kurulu, Aliağa Belediye Başkanı Serkan Acar'ı makamında ziyaret ederek bölgedeki kurumlar arası diyalog eksikliği ve bölgenin ekonomik, ticari sorunları hakkında karşılıklı görüş alışverişinde bulundu.

TOBB İkiz Kulelerde gerçekleştirilen toplantılarda Aliağa Ticaret Odası Yönetim Kurulu Başkanı Ömer Ertürk TOBB Ar-Ge ve İnovasyon Kurulu üyeliğine seçilirken, Aliağa Ticaret Odası Meclis Başkanı Adnan Saka, TOBB Mesleki Eğitim Kurulu Başkanlığı görevine tekrar seçildi.

Aliağa Ticaret Odası (ALTO), bünyesinde bulundurduğu 14 Meslek Komitesi başkan ve başkan yardımcıları ile 'Ortak Akıl Toplantısı' gerçekleştirdi.

Aliağa Ticaret Odası, Aliağa İlçe Emniyet Müdürü Yasin Uğurtaş'ı ziyaret etti. Aliağa İlçe Emniyet Müdürü Yasin Uğurtaş ziyaretten duyduğu memnuniyeti dile getirerek Aliağa Ticaret Odası'nın yeni yönetimine çalışmalarında başarılar diledi.

ALTO Meclis Başkanı Adnan SAKA, Ege Üniversitesi Aliağa Meslek Yüksekokulu ve İŞKUR işbirliği ile düzenlenen "Kariyer Günleri" programına katıldı.

Aliağa Ticaret Odası Yönetim Kurulu, Aliağa Kaymakamı Dr. Bayram Yılmaz'ı ziyaret ederek karşılıklı görüş alışverişinde bulundu.

Aliağa Ticaret Odası Yönetim Kurulu, Aliağa Cumhuriyet Başsavcısı Adem Aydemir'i ziyaret etti.

Aliağa'daki Vergi Haftası kutlama ziyaretleri kapsamında Vergi Dairesi Müdürü Yücel Aydoğan ve vergi dairesi çalışanları Aliağa Ticaret Odası'nı ziyaret etti.

Aliağa Ticaret Odası Başkanı Adnan Saka Radyo Sahil'de canlı yayınlanan radyo programında "Yatırım Ortamının İyileştirilmesi Amacıyla Bazı Kanunlarda Değişiklik Yapılmasına Dair Kanun"un detaylarını açıkladı.

Aliağa Ticaret Odası Organ Seçimleri Yoğun Katılımla Gerçekleştirildi.

14 meslek grubundan toplam 152 meslek komitesi üyesi ile 31 meclis üyesinin seçimi için oy kullanmak üzere sandığa giden Oda üyelerinin seçime ilgisi yoğun oldu.

Aliağa Ticaret Odası M. Ender Özer Seminer Salonu'nda gerçekleştirilen seçimlerde 2018 ve 2022 döneminde Aliağa Ticaret Odası meslek komitelerinde ve mecliste görev yapacak üyeler belirlendi.

Aliağa Ticaret Odası organ yenileme seçimlerinde göreve gelen meclis üyeleri, Yönetim Kurulu Başkanı, Yönetim Kurulu ve Meclis Başkanı ile diğer kurul üyelerini seçti. 31 üyenin oy kullandığı seçimlere tek aday olarak giren mevcut Meclis Başkanı Ömer Ertürk, Yönetim Kurulu Başkanlığı'na seçildi. Aliağa Ticaret Odası'nın yeni Meclis Başkanlığına ise, ALTO'nun kurucu başkanı olan Adnan Saka seçildi.

Aliağa Ticaret Odası seçimleri sonucunda oluşan Meslek Komiteleri ilk toplantılarını gerçekleştirdi. Toplantıda komitelerin başkan ve başkan yardımcıları seçildi.

Aliağa'da 11 Nisan 2018 tarihinde yapılan seçimlerde Aliağa Ticaret Odası (ALTO) Başkanlığına seçilen Ömer Ertürk görevi, eski başkan ve yeni meclis başkanı olan Adnan Saka'dan devraldı.

23 Nisan Ulusal Egemenlik ve Çocuk Bayramı kutlamaları kapsamında, Aliağa'ya gelen Makedonya'nın Radoviş heyeti Aliağa Ticaret Odası'nı ziyaret etti.

Torbalı Ticaret Odası Yönetim Kurulu Başkanı Abdulvahap Olgun ve Meclis Başkanı Erkan Aksoy ile meclis üyeleri Aliağa Ticaret Odası Yönetim Kurulu Başkanı Ömer Ertürk ve Meclis Başkanı Adnan Saka ile ALTO meclis üyelerini ziyaret ederek hayırlı olsun dileklerini iletti.

Aliağa Ticaret Odası, KOSGEB ve İŞKUR işbirliğiyle düzenlenen 'KOSGEB Uygulamalı Girişimcilik Eğitimleri 'ne katılan kursiyerler eğitimlerini tamamlayarak sertifikalarını aldı.

Aliağa Ticaret Odası Yönetim Kurulu Başkanı Ömer Ertürk, Meclis Başkan Vekili Şenol Dönmez ve Genel Sekreter Sezen Gürgen geçtiğimiz günlerde göreve başlayan İlçe Milli Eğitim Müdürü Erdal Bayhan'ı ziyaret etti.

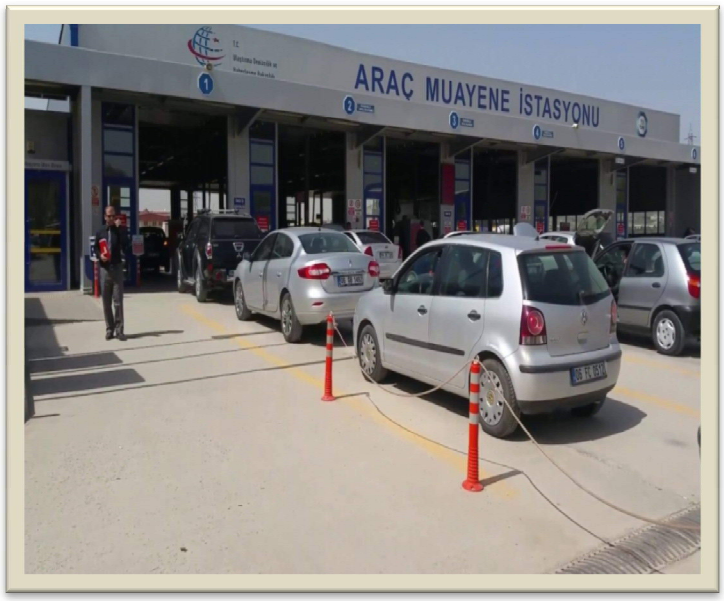

Aliağa Ticaret Odası, İstişare ve Çözüm Platformunda belirlenen sorunlardan biri olan ve ilçede yük ve yolcu taşımacılığı yapan üyelerinin araçlarını muayene ettirmek için uzun süreleri bulan randevu alma sorununu TÜVTÜRK yetkilileri ile gerçekleştirdiği ikili görüşmelerle kısa sürelere çekilmesini sağladı.

Aliağa Ticaret Odası Yönetim Kurulu Başkanı Ömer Ertürk, Radyo Sahil'de canlı yayınlanan 'Sevil Edremit'le Gündem' programında ALTO'nun gerçekleştirdiği çalışmalar ve güncel ekonomik konularla ilgili detayları dinleyicilerle paylaştı.

Aliağa Ticaret Odası Yüksek İstişare Kurulu, kuruluşunun ardından ilk toplantısını ALTO Yönetim Kurulu Başkanı Ömer Ertürk başkanlığında gerçekleştirdi.

TOBB & Türkiye Bankalar Birliği (TBB) Reel Sektör ve Finans Sektörü Diyalog Güçlendirme Toplantısı'na ALTO Başkanı Ömer Ertürk, ALTO Meclis Başkanı Adnan Saka ve Yönetim Kurulu Üyeleri ile Meclis Üyeleri katıldı.

Aliağa Ticaret Odası, günümüzde iş yeri ve konut kiralanmasında büyük önem kazanan 'Kira Yasası Hukuku' ile ilgili bilgilendirme toplantısı düzenledi.

Geçtiğimiz günlerde seçime giderek kurulan İMEAK Deniz Ticaret Odası Aliağa Şubesi Yönetim Kurulu, Aliağa Ticaret Odası'na nezaket ziyaretinde bulundu.

ALTO Yönetim Kurulu ve Meclis Üyeleri Aliağa Cumhuriyet Başsavcısı Hikmet Salman'a hayırlı olsun ziyaretinde bulundu.

ALTO Yönetim Kurulu ve Meclis Üyeleri kısa süre önce göreve başlayan Aliağa Kaymakamı Erhan Günay'a hayırlı olsun ziyaretinde bulundu.

Türk - Alman Ticaret ve Sanayi Odası'nın Almanya'nın başkenti Berlin'de yapılan 13. Genel Kurul toplantısına Aliağa'yı temsilen Aliağa Ticaret Odası Yönetim Kurulu Başkanı Ömer Ertürk katıldı. Genel kurul toplantısı sonrasında TOBB Başkanı Rifat Hisarcıklıoğlu ile bir araya gelen ALTO Başkanı Ömer Ertürk, Aliağa İstişare ve Çözüm Platformu Yürütme Kurulunda gündeme alınan konular ile ilgili bilgi paylaşımı yaptı ve sorunların çözümleri noktasında ilgili bakanlıklar nezdinde destek sözü aldı.

Milliyetçi Hareket Partisi İzmir Milletvekili Tamer Osmanağaoğlu, Aliağa Ticaret Odası Yönetim Kurulu Başkanı Ömer Ertürk'ü, makamında ziyaret ederek bölgenin ekonomik ticari sorunları hakkında bilgi aldı. Ziyarete Aliağa Belediye Başkanı Serkan Acar da katıldı.

Aliağa Ticaret Odası, Aliağa Esnaf ve Sanatkarlar Odası ve Aliağa Şoförler ve Otomobilciler Odası arasında indirimli otopark protokolü imzalandı. Aliağa'daki oda üyeleri Aliağa Şoförler ve Otomobilciler Odası'na ait otoparktan aylık kdv dahil 100 TL ücretle faydalanabilecekler.

Aliağa Belediye Başkanı Serkan Acar, oda seçimlerinin tamamlanmasının ardından kendisini ziyaret eden Aliağa Ticaret Odası Yönetim Kurulu Başkanı Ömer Ertürk'e iade-i ziyarette bulunarak görevlerinde başarılar diledi.

Aliağa Ticaret Odası, İzmir Ekonomi Üniversitesi, KTO Karatay Üniversitesi ve İstanbul Ticaret Üniversitesi ile burs ve indirim anlaşmaları gerçekleştirdi.

Aliağa Ticaret Odası, üyelerinin eğitim hizmetlerinden indirimli şekilde yararlandırılabilmelerine yönelik olarak Özel Aliağa Fen Bilimleri Okulları ile protokol imzaladı. İmzalanan protokol çerçevesinde ALTO üyelerine özel indirim yapılacak.

Menemen Ticaret Odası Yönetim Kurulu Başkanı İzzet Süsoy ve Meclis Başkanı Ali Azgın ile meclis üyeleri Aliağa Ticaret Odası Yönetim Kurulu Başkanı Ömer Ertürk ve Meclis Başkanı Adnan Saka ile ALTO meclis üyelerini ziyaret ederek hayırlı olsun dileklerini iletti.

Aliağa Ticaret Odası Yönetim Kurulu, NEMPORT firmasını Ziyaret Etti.

Aliağa Ticaret Odası Yönetim Kurulu, İDÇ LİMAN İŞLETMELERİ Firmasını Ziyaret Etti.

Aliağa Ticaret Odası Yönetim Kurulu, BATILİMAN LİMAN İŞLETMELERİ Firmasını Ziyaret Etti.

Aliağa Ticaret Odası Yönetim Kurulu, EGE ÇELİK Firmasını Ziyaret Etti.

ALTO, Resmi Gazetede geçtiğimiz ay yayımlanarak yürürlüğe giren "Vergi ve Diğer Bazı Alacakların Yeniden Yapılandırılması ile Bazı Kanunlarda Değişiklik Yapılmasına İlişkin 7143 Sayılı Kanun" ile ilgili bilgilendirme toplantısına ev sahipliği yaptı.

Aliağa Ticaret Odası Yönetim Kurulu, EGE GÜBRE Firmasını Ziyaret Etti.

Aliağa Ticaret Odası Yönetim Kurulu, LUKOİL Firmasını Ziyaret Etti.

Aliağa Ticaret Odası Yönetim Kurulu, CEYNAK Firmasını Ziyaret Etti.

Aliağa Ticaret Odası (ALTO) ile Özel Ekol Hastanesi arasında "Sağlık Hizmet Sözleşmesi" protokolü imzalandı. 1800 ALTO üyesi ve Oda çalışanları, Ekol Hastanesi'nden özel avantajlarla sağlık hizmeti alacak.

Aliağa Kaymakamı Dr. Bayram Yılmaz, Aliağa Ticaret Odası Yönetim Kurulu Başkanı Ömer Ertürk'e iade-i ziyarette bulundu.

Aliağa Cumhuriyet Başsavcısı Adem Aydemir, Aliağa Ticaret Odası Yönetim Kurulu Başkanı Ömer Ertürk'e iade-i ziyarette bulundu.

2018 Yılı Yıl Sonu Yönetimin Gözden Geçirmesi Toplantısı'nı Yönetim Kurulu Üyeleri ve Odamız Personelleri katılımıyla gerçekleştirdik.